

orientacja  
1:1000

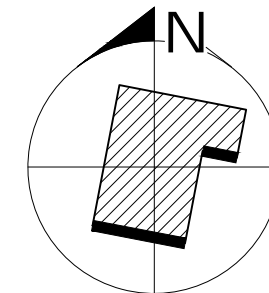
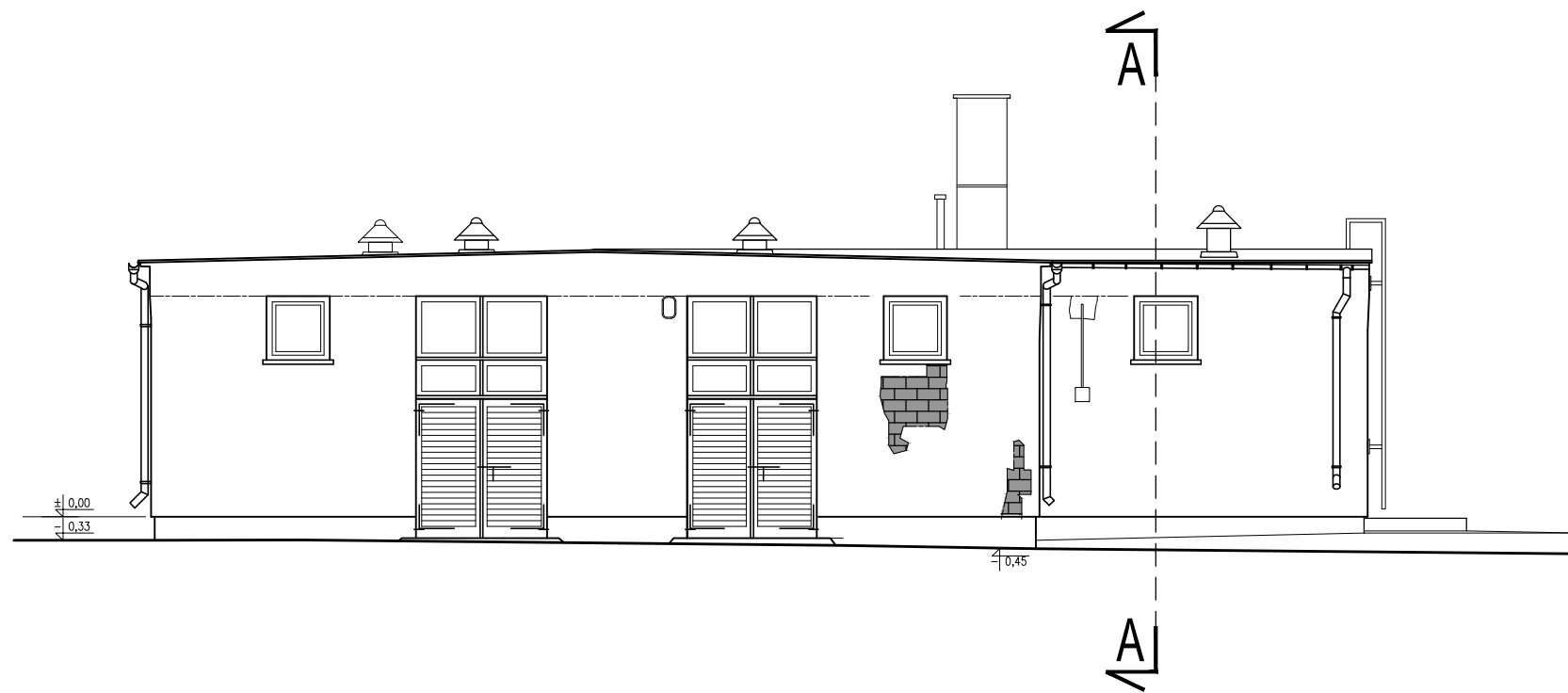

orientacja  
1:1000

ELEWACJA POŁUDNIOWA skala 1:100

REW.	DATA	OPIS	PROJ.	SPR.
		 <b>AUTORSKA PRACOWNIA PROJEKTOWANIA ARCHITEKTONICZNEGO</b>	<b>mgr inż. arch. Paweł Wróblewski</b> 01-114 Warszawa, ul. Okocimska 3m.138 05-080 Izabelin, Hornówek, ul. Wrzosowa 8 tel: 22 722 66 72, 502 339 661	
INWESTOR		ZWIK SP. Z O.O. 18-100 ŁAPY, UL. PŁONKOWSKA 44		
INWESTYCJA		ROZBUDOWA STACJI WODOCIĄGOWEJ W PŁONCE STRUMIANIE PŁONKA-STRUMIANKA, GM. ŁAPY, POW. BIAŁOSTOCKI, WOJ. PODLASKIE DZ. EWID. 70/2, 71/5, 71/8, 286 OBRĘB EWID. "PŁONKA STRUMIANKA"		
TREŚĆ		PRZEBUDOWA BUDYNKU TECHNOLOGICZNEGO-STAN ISTNIEJĄCY ELEWACJE: POŁUDNIOWA I WCHODNIA		
PROJEKTOWAŁ	mgr inż. arch. Paweł Wróblewski Wa-10/98		branża ARCHITEKTURA	stadium INWENTARYZACJA
OPRACOWAŁ	mgr inż. arch. Paweł Wróblewski		Nr rys.	<b>I-04/BT</b> <sup>rew.</sup>
SPRAWDZIŁ	mgr inż. arch. Paweł Chmielewski Wa-37/01		data 07-2015	skala 1:100
				str. nr

WSZELKIE PRAWA AUTORSKIE ZASTRZEŻONE © ALL RIGHTS RESERVED